Fiche opération - Vey_1

Localisation :

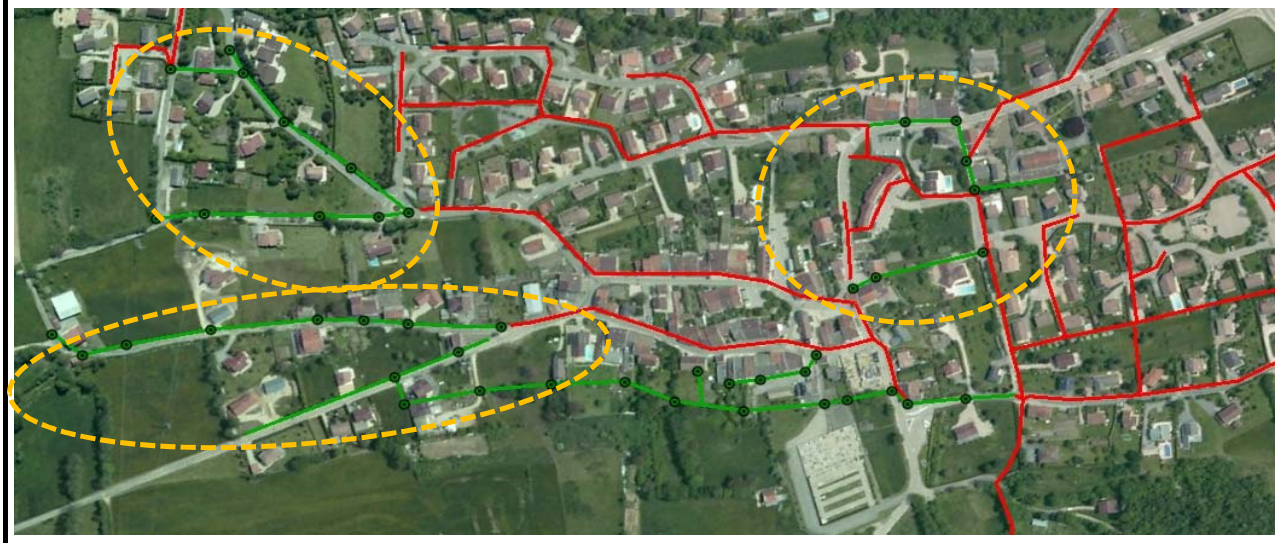

Nature des désordres :

Les réseaux des rue suivantes sont de type unitaire et se rejettent dans des réseaux d'eaux usées srictes:
- Rue de Riez
- Route de Bouvent et Dortan
- Rue de la Graz
- Rue de Thiolle
- Rue E.Herriot (y compris en domaine privé)

Pour diminuer les volumes déversés par les DO en aval et limiter les solicitation du réseau en temps de pluie, il est préconisé la mise en séparatif de ces secteurs.

Fiche opération - Vey_1

Localisation	-
Type d'ouvrage	DN200 / DN250
Linéaire	1233 ml

Descriptif des actions

Mise en séparatif par odre de priorité :
- Rue de Riez : 380 ml DN200 EU
- Route de Bouvent et Dortan : 75 ml DN250 EP
- Rue de la Graz: 250 ml DN200 EU
- Rue de Thiolle : 210 ml DN200 EU
- Rue E.Herriot (y compris en domaine privé) : 318 ml DN200 EU

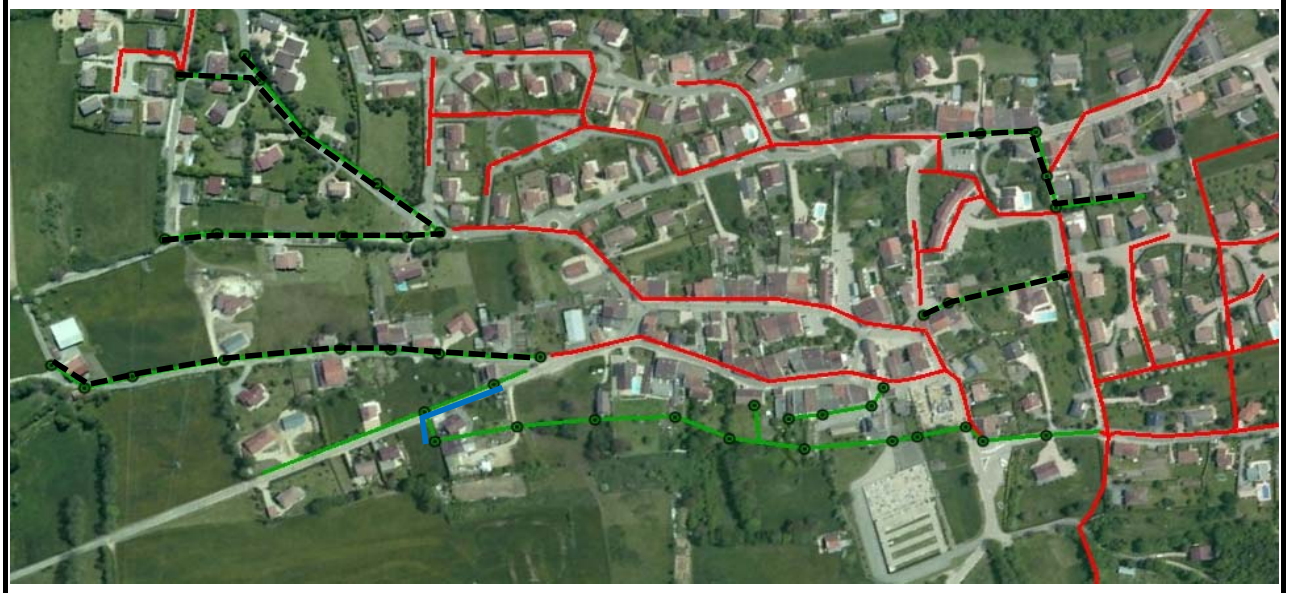

Linéaire concerné

EP route de Bouvent

Impact de l'opération :

Réduction de pollution directe au milieu naturel	X
Reduction des débits d'eaux parasites météorique	X
Maîtrise hydraulique du ruissellement	
Maîtrise hydraulique de la collecte EU	

Coût estimatif :

427 500 € **HT**